

PORTO SAN GIORGIO (FM)

mercoledì 29 marzo 2023
giovedì 30 marzo 2023
venerdì 31 marzo 2023
sabato 1 aprile 2023



Corso teorico-pratico
Implantologia di Base su Paziente
per Clinico e Tecnico

Dott. Orlando D'Isidoro

Prodent Italia

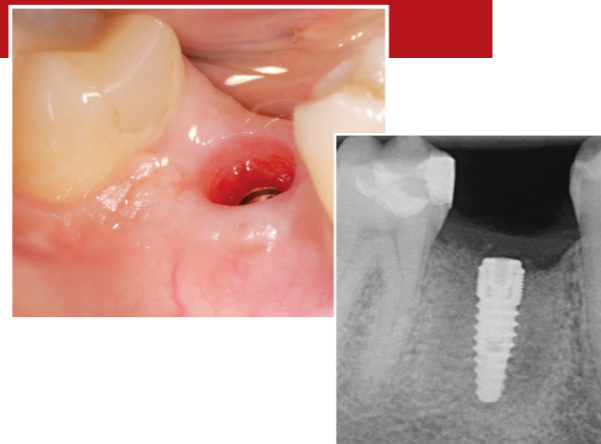

PORTO SAN GIORGIO (FM)

mercoledì 29 marzo 2023
giovedì 30 marzo 2023
venerdì 31 marzo 2023
sabato 1 aprile 2023



Corso teorico-pratico
Implantologia di Base su Paziente
per Clinico e Tecnico

Dott. Orlando D'Isidoro

Prodent Italia

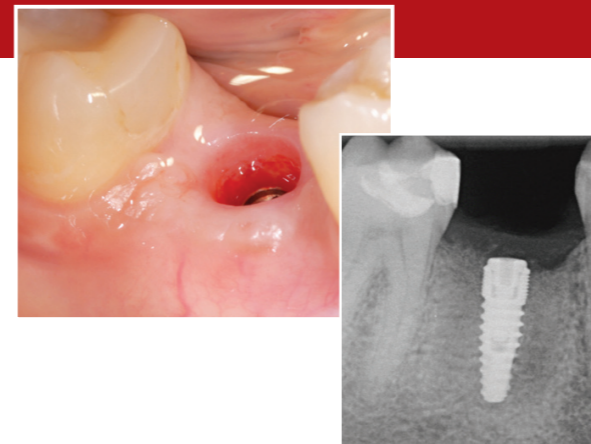

Moduli TEORICI

Mercoledì 29 marzo 2023

Parte Teorica

09.00

CENNI DI OSTEOINTEGRAZIONE

- Stabilità primaria
- Stabilità secondaria
- Teoria meccanostatica di Frost
- Titanio
- Trattamenti superficiali

ANATOMIA CHIRURGICA E RADIOLOGICA

- Anatomia della mandibola
- Pavimento della bocca
- Anatomia del mascellare superiore
- Seno mascellare

13.00 pranzo

14.00

INQUADRAMENTO DEL PAZIENTE

- Classificazione ASA
- Inquadramento del rischio individuale
- Guida alla gestione del paziente in terapia BF, AR, AA
- Protocolli farmacologici

INTRODUZIONE ALL' USO DELLE CHECK LISTS

- Pianificazione, verifiche e post operatorio
- Consenso informato
- Preparazione sterile vs pulita
- Kit chirurgico di base

DALLA TEORIA ALLA PRATICA

- Il timing del posizionamento
- Il timing in area estetica
- PHGP
- Sequenza chirurgica dell'Impianto Prime

18.00 termine dei lavori

Giovedì 30 marzo 2023

Parte Teorica

09.00

DESIGN DELL'IMPIANTO E STABILITÀ CRESTALE

- Posizionamento sopra o sub crestale
- Microgap
- Collare lucido

CONNESSIONE IMPLANTARE E STABILITÀ CRESTALE

- Platform switching e platform matching
- Tipologia di connessioni

SPESSORE DEL TESSUTO MOLLE SOVRACRESTALE

- Dimensione verticale del tessuto molle
- Zona di aderenza e zona di placca

TECNICA CHIRURGICA IN RELAZIONE ALLO SPESSORE SOVRACRESTALE

- Posizionamento sottocrestale
- Flattening
- Tent pole technique
- Graft

PROTESI AVVITATA/CEMENTATA E STABILITÀ CRESTALE

- Avvitata vs cementata
- Il problema del margine di cementazione
- Protesi avvitate ibride e uso dei t-base
- Influenza del profilo d'emergenza protesico
- Materiali protesici sopra e subgenigivali

11.00 termine della Parte Teorica

Moduli PRATICI

Giovedì 30 marzo 2023

Parte Pratica

11.00

Pratica su preparati animali per lembi e suture e sui modellini delle mandibole

13.00 pranzo

14.00

Pratica su preparati animali per lembi e suture e sui modellini delle mandibole

18.00 termine dei lavori

Venerdì 31 marzo 2023

Parte Pratica su Pazienti

09.00

Studio dei casi che si eseguiranno nella seconda parte della giornata

11.30

Esecuzione di interventi di chirurgia orale ed implantare su paziente effettuata dai corsisti

13.00 pranzo

14.00

Esecuzione di interventi di chirurgia orale ed implantare su pazienti effettuata dai corsisti

18.00 termine dei lavori

Sabato 1 aprile 2023

Parte Pratica su Pazienti

08.30

Studio dei casi che si eseguiranno durante la giornata

09.30

Esecuzione di interventi di chirurgia orale ed implantare su paziente effettuata dai corsisti

13.00 pranzo

14.00 termine del Corso



Dott. Orlando D'Isidoro

Laureato con Lode presso il Politecnico delle Marche, ha seguito una formazione post lauream in Chirurgia Parodontale ed Implantare.

Conduce l'attività clinica privata presso i suoi due Studi Odontoiatrici in Abruzzo e come consulente presso altri centri in Abruzzo e nelle Marche.

Come ricercatore, ha firmato diverse pubblicazioni su riviste internazionali ed è relatore in Congressi Nazionali.

Abstract

- *Non hai mai messo un impianto, o sei insoddisfatto dei tuoi primi risultati?*
- *Il tuo studio dipende ancora da una figura esterna a cui demandi tutta la chirurgia implantare?*
- *Ti trovi in difficoltà quando devi decidere che tipo di protesi far realizzare dal tecnico?*
- *Sei tanto disorientato dall'attuale panorama merceologico da delegare ad altri le scelte per i tuoi pazienti?*

Se hai risposto di sì ad almeno una di queste domande, allora non ti preoccupare: **in passato ci siamo trovati nella tua stessa situazione!**

Abbiamo quindi pensato a un **percorso pratico su paziente** che copra tutto ciò di cui hai bisogno per riabilitare il 90% dei tuoi pazienti candidati alla terapia implantare.

Moduli del Corso

Moduli **TEORICI**: mercoledì **29 marzo** - giovedì **30 marzo** (09.00/11.00)

Moduli **PRATICI**: giovedì **30 marzo** (11.00/18.00) - venerdì **31 marzo** - sabato **1 aprile**

Segreteria Organizzativa e Sede del Corso:

Centro Studi TooThem - Via Domenico Collina, 13 - 63822 Porto San Giorgio (FM)
tel. 351 599 0852 - www.toothem.it

Quote e modalità di partecipazione:

Il Corso è aperto ad un massimo di **6** partecipanti.

Quota per il corso collettivo:

€ 1.500,00 + IVA 22% (**tot. € 1.830,00**)

Possibilità di corso **1 to 1**:

€ 2.500,00 + IVA 22% (**tot. € 3.050,00**)

Possibilità di corso **1 to 1** nello studio del corsista:

€ 3.500,00 + IVA 22% (**tot. € 4.270,00**)

Per l'iscrizione è necessario inviare all'indirizzo e-mail **info@toothem.com** con la scheda di adesione compilata e la copia del bonifico bancario per la quota.

Le iscrizioni verranno accettate in ordine d'arrivo fino ad esaurimento dei posti disponibili. In caso di mancata partecipazione - esclusivamente nel caso di disdetta scritta via mail alla Segreteria entro 10 giorni dall'inizio di ciascun modulo per il quale è stata fatta l'iscrizione - verrà effettuato un rimborso pari al 50% (IVA compresa) della quota d'iscrizione e degli acconti eventualmente versati.

La quota comprende:

- Tutti i materiali di consumo (lame e suture);
- impianti per le prove pratiche;
- coffee breaks e pranzi.

Materiale a cura del Partecipante:

Ogni corsista dovrà dotarsi di un **kit di strumentario chirurgico** indispensabile per affrontare la prova su modello animale, con le seguenti specifiche:

Sonda Parodontale PC-UNC 15 - Manico da bisturi - Scollaperiostio (possibilmente di diverse dimensioni in modo da utilizzare lo strumento più adatto alla recessione o al lembo) - Pinzette anatomiche diritte - Scaler M-23 - Castrovejo - Forbicine.

Il corsista può dotarsene autonomamente o approfittare dell'offerta riservata per l'acquisto in blocco (per info contattare la Segreteria Organizzativa).

È possibile portare i propri pazienti senza costi aggiuntivi (fondamentale a tal riguardo il colloquio preventivo con i docenti per la valutazione del caso). Per chi non avesse pazienti da portare, il Centro Studi, previa richiesta anticipata, si impegnerà a selezionare i casi fra i propri pazienti.

I dati raccolti nel modulo d'iscrizione sono gestiti dalla Segreteria Organizzativa. Per maggiori informazioni sulla normativa: <https://www.toothem.it/privacy-policy/>